

WOHNHAUS DR. D.I. ROGGE LANGST-KIERST  
M. 1:100

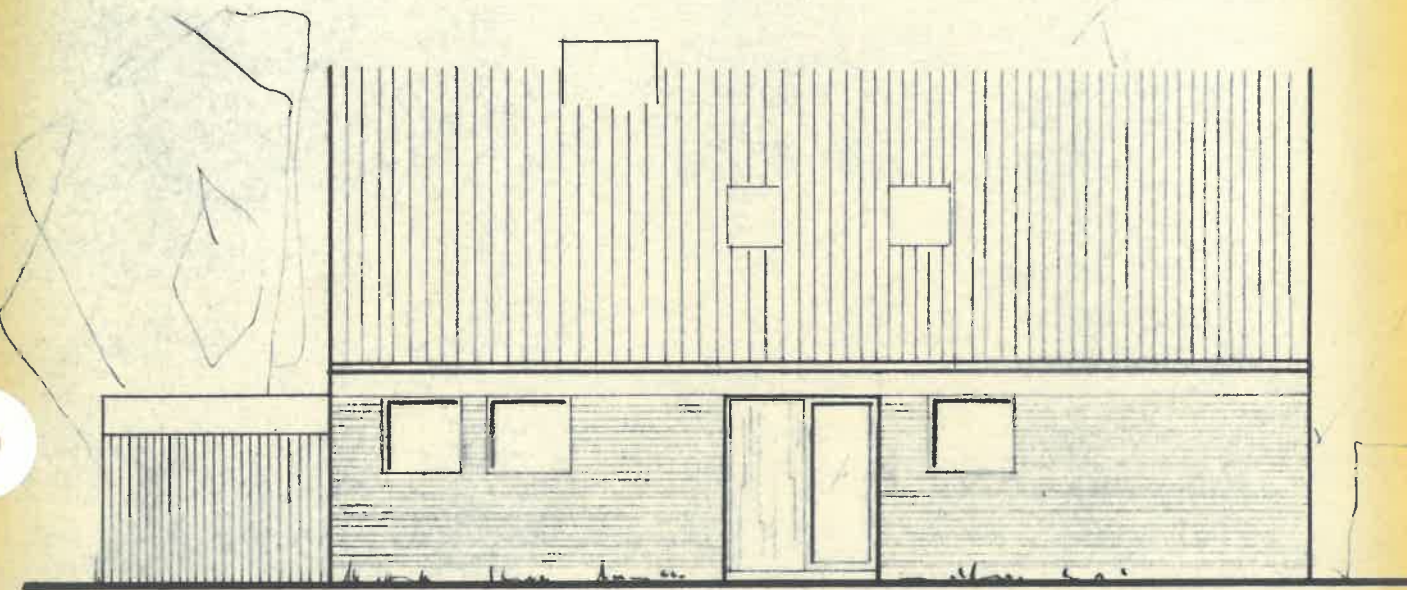

STRASSENFRONT

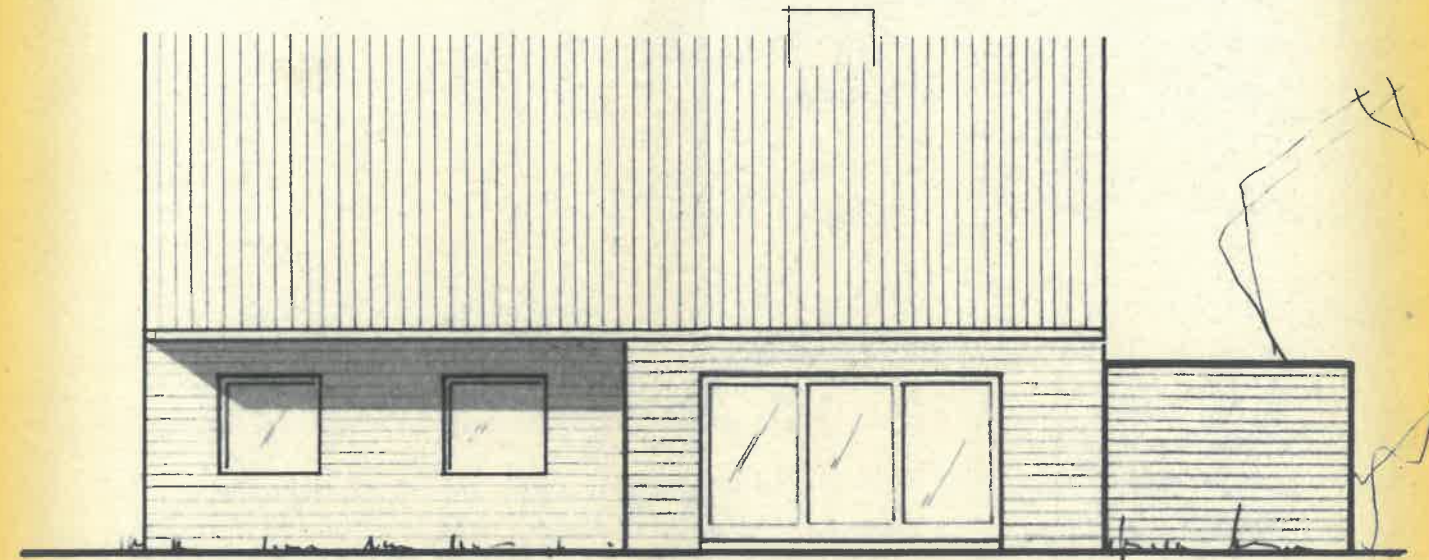

GARTENFRONT

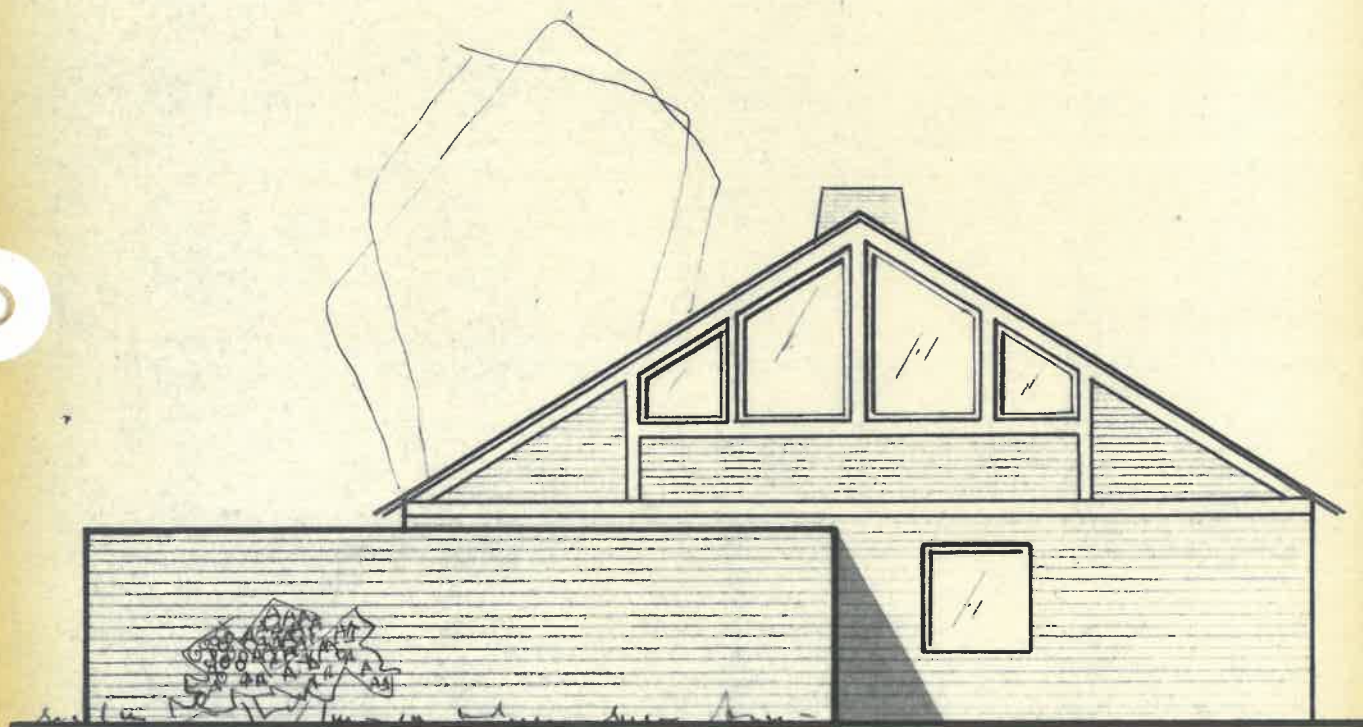

NORD-OST-GIEBEL

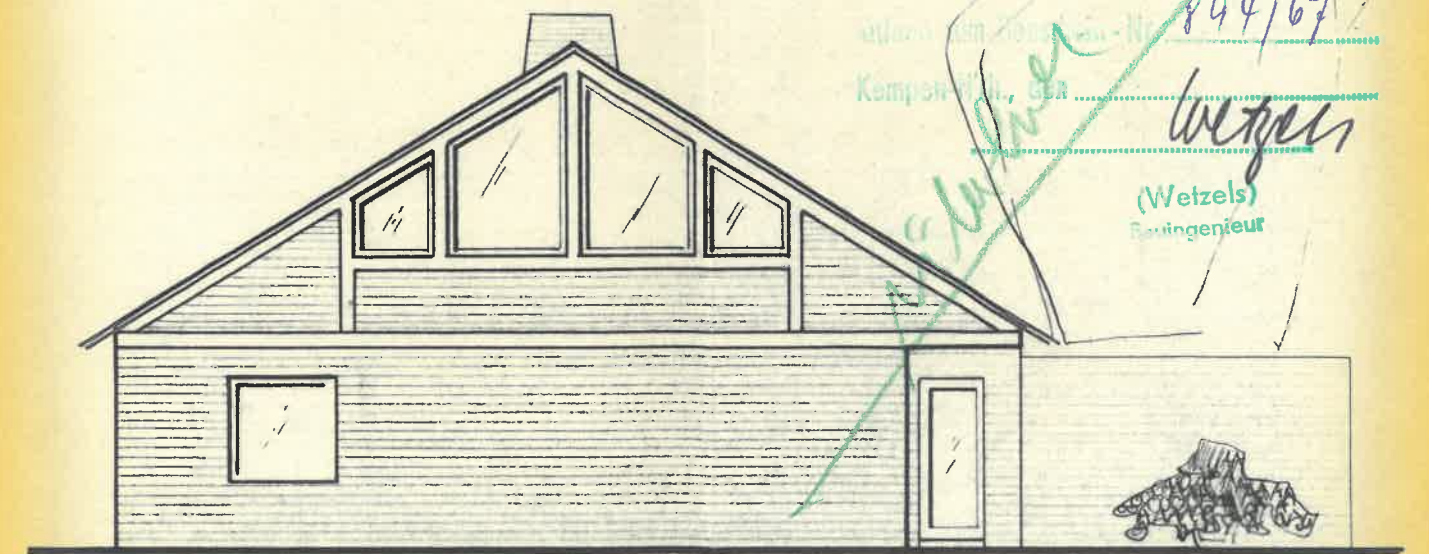

SÜD-WEST-GIEBEL

Bauaufsichtlich geprüft  
894/67  
Kommission, Gf  
Wetzels  
(Wetzels)  
Bauingenieur

DÜSSELDORF, den 14.12.66

DER BAUHERR: Rogge

H. WOLFGANG TAMMS  
ARCHITECT B.D.A.  
4. GOSSELDORF  
WALLSTR. 4 - TEL. 35  
DER ARCHITEKT: Tamms